




C'est bon!

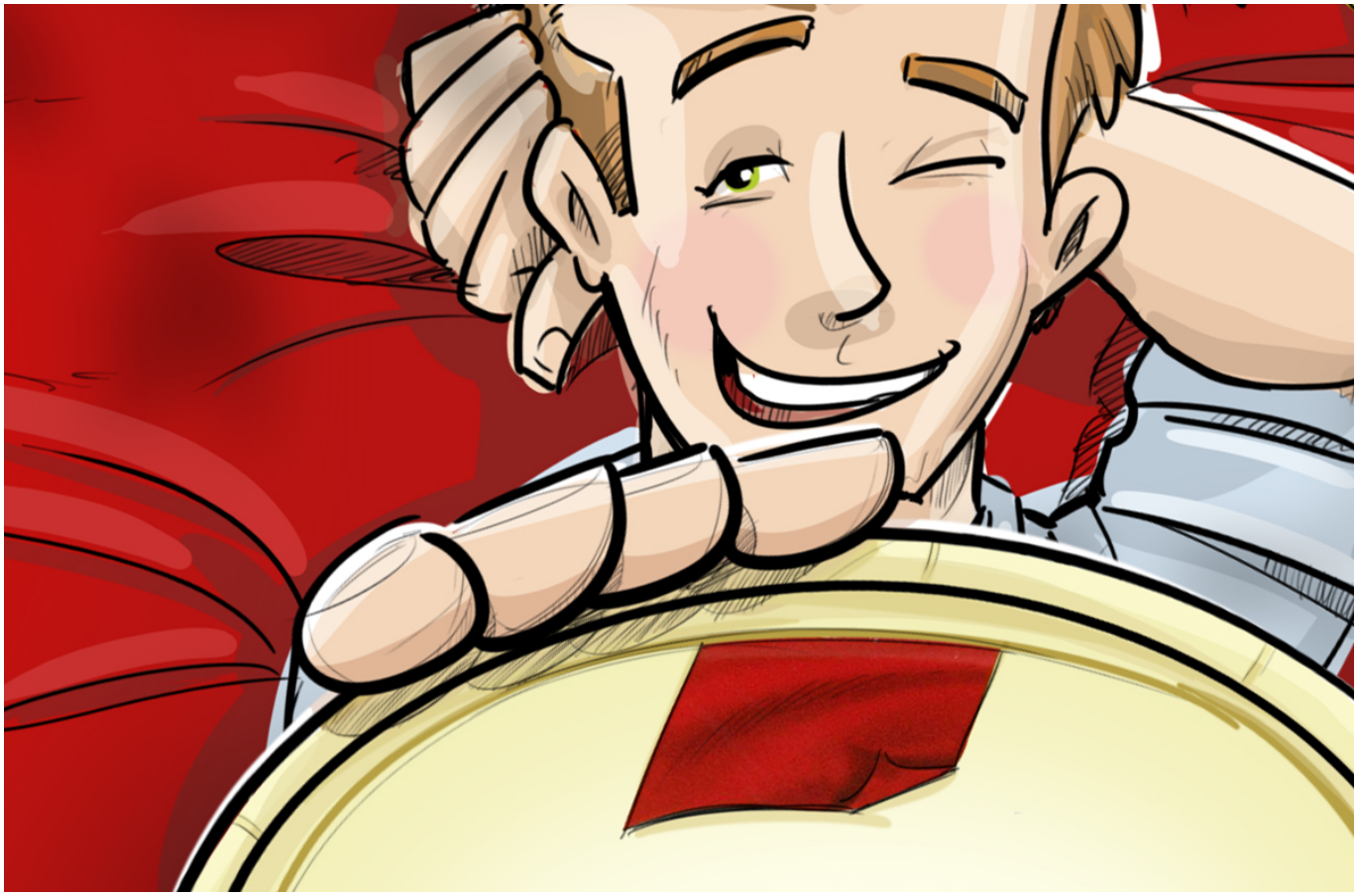

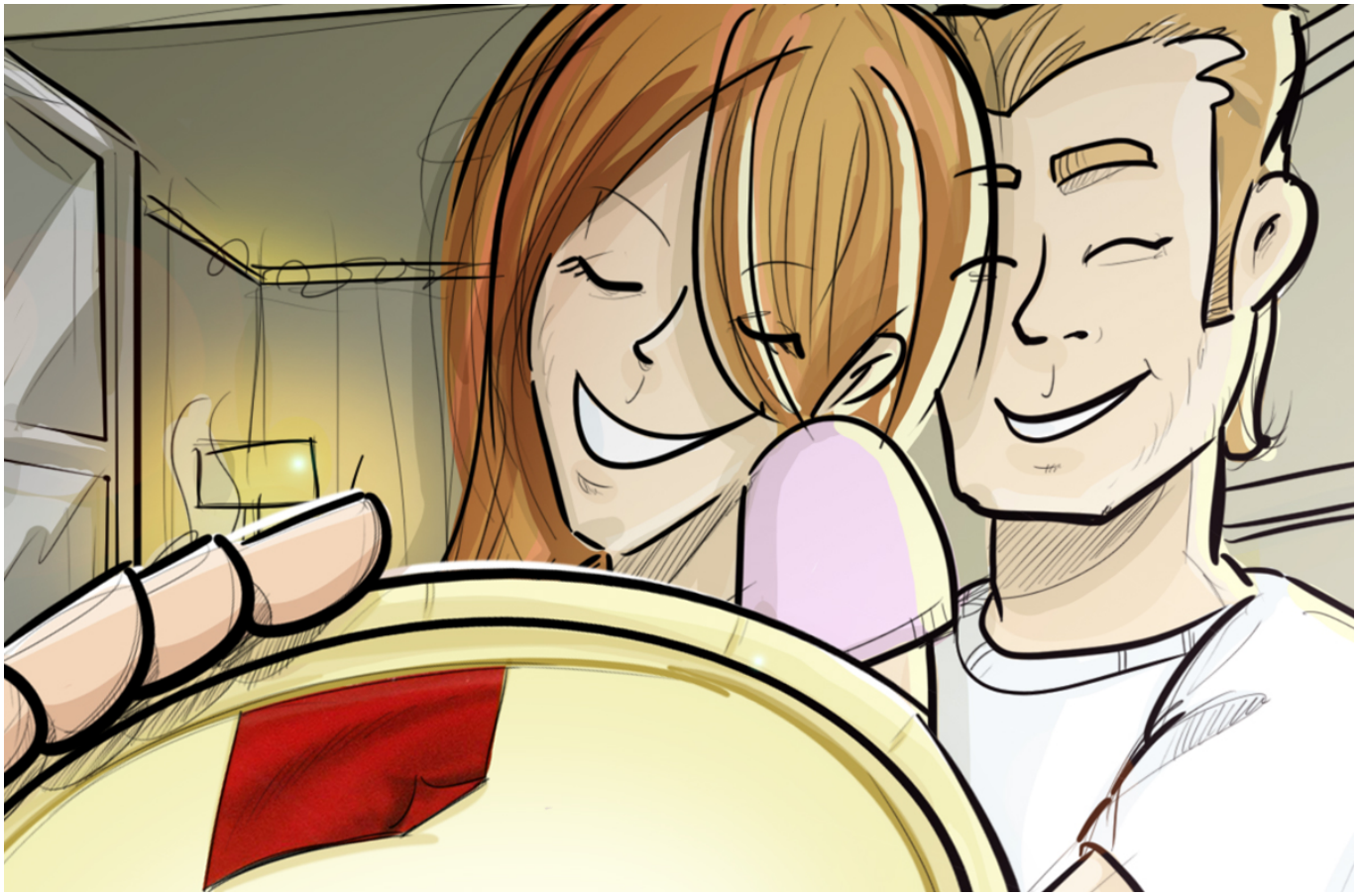



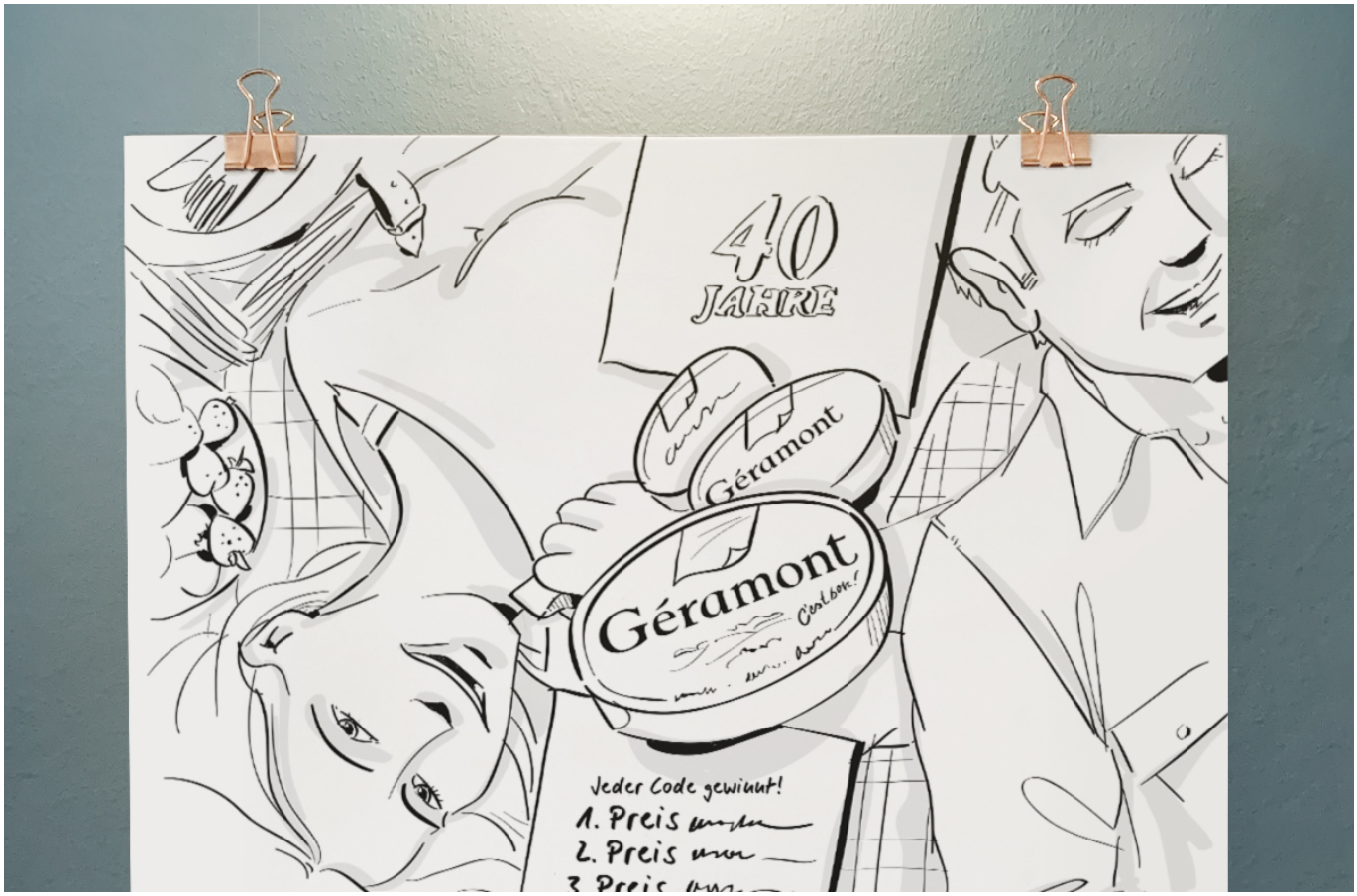
40
JAHRE
Géramont
Géramont
C'est bon!
Jeder Code gewinnt!
1. Preis
2. Preis
3. Preis

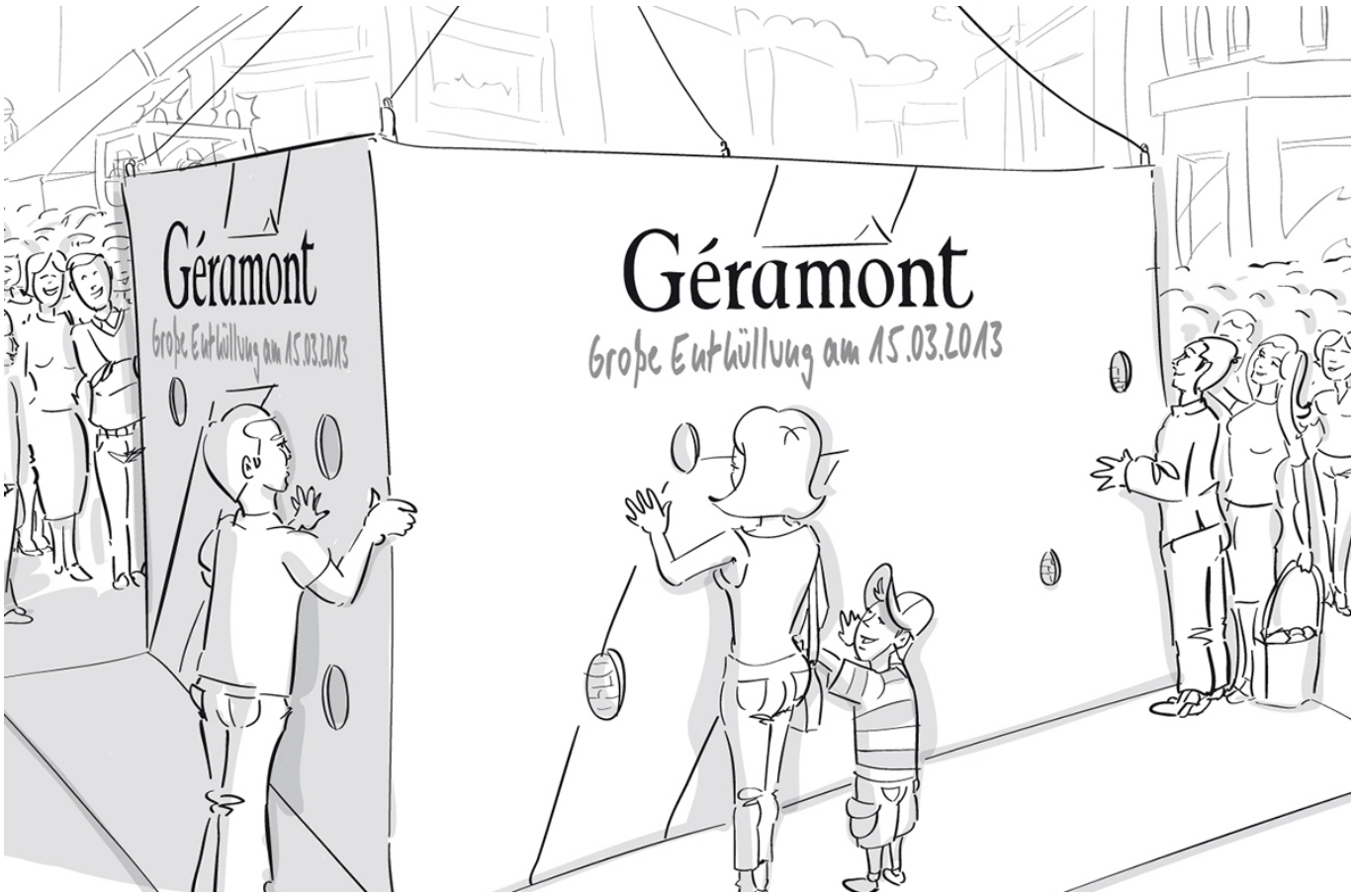
Géramont
Große Enthüllung am 15.03.2013
Géramont
Große Enthüllung am 15.03.2013

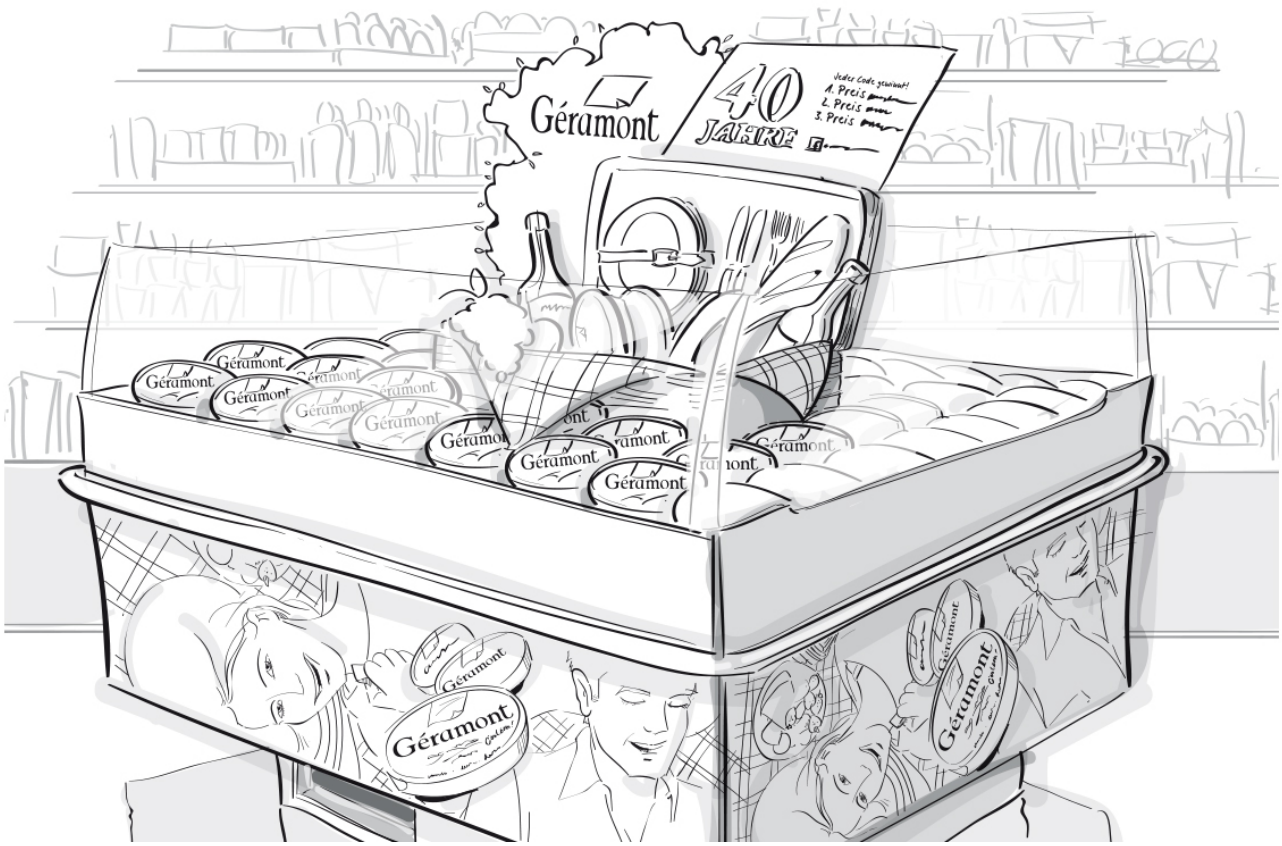
Géramont
40
Jahre
Jeder Code gewinnt!
1. Preis
2. Preis
3. Preis
Géramont

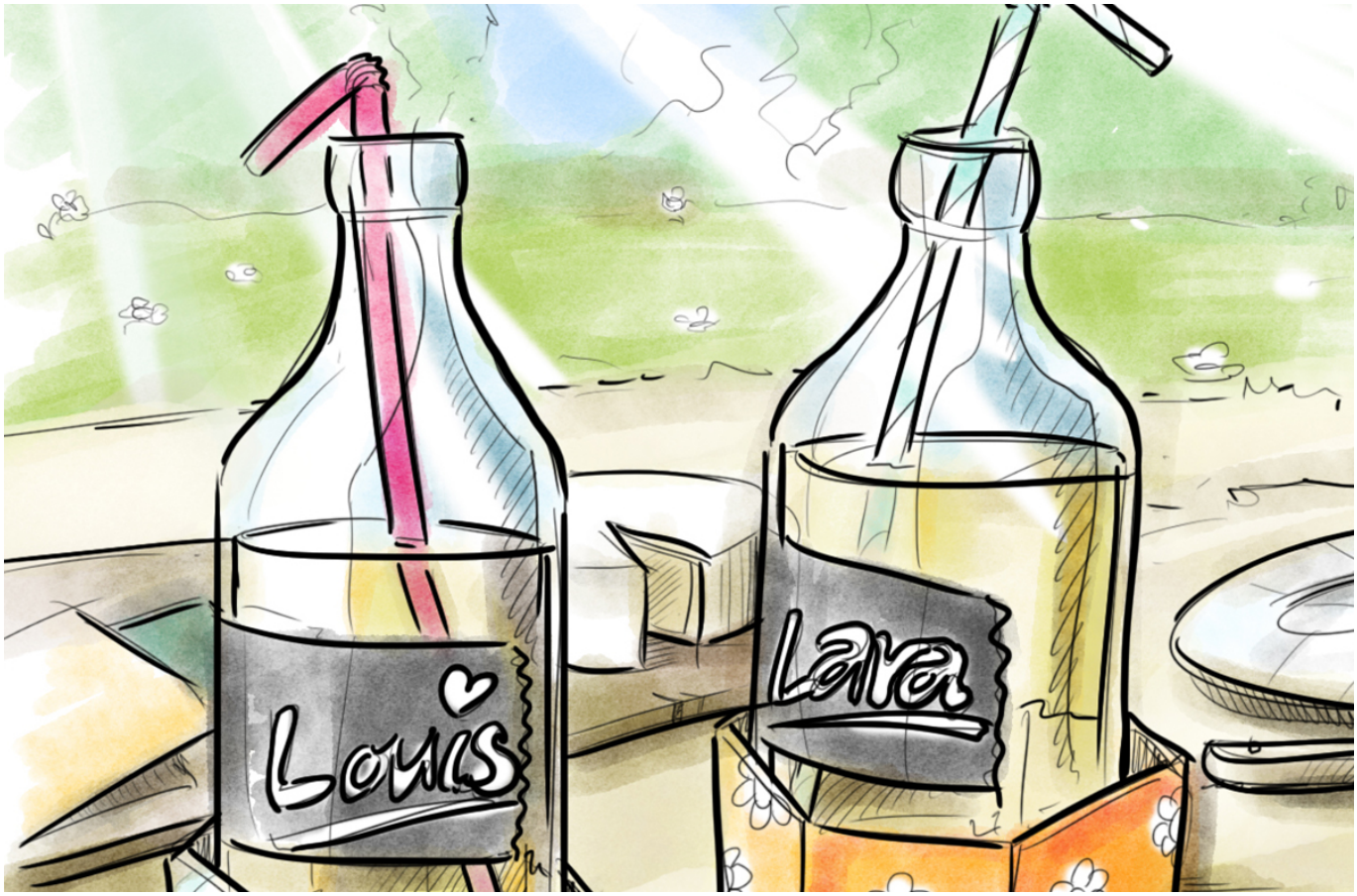
Louis
Lara


Stadt + Land + Genuss







Geramont – C'est bon!

Und "bon" fanden die Leute von der Agentur revo auch diese Illustrationen. Denn da haben wir einige zusammen gemacht! Für diverse Projekte, die alles andere waren als Käse! Vom Display am Markt über Package bis hin zu Filmdrehs. Tolle Jobs, großartige Shootings und einfach schöne Ergebnisse! Danke

revo! Danke Geramont!

03/17/2020 17:01 von Marco Freund